Hochschule
für nachhaltige Entwicklung
Eberswalde

Mit der Natur für den Menschen – seit mehr als 185 Jahren.

Informationsveranstaltung

- WPM-Anwahl

28.06.2023

Gliederung

I) Einführung zu speziellen WPM

II) Vorstellung spezieller WPM

III) Klickanleitung

Hochschule
für nachhaltige Entwicklung
Eberswalde

I) Einführung zu speziellen WPM

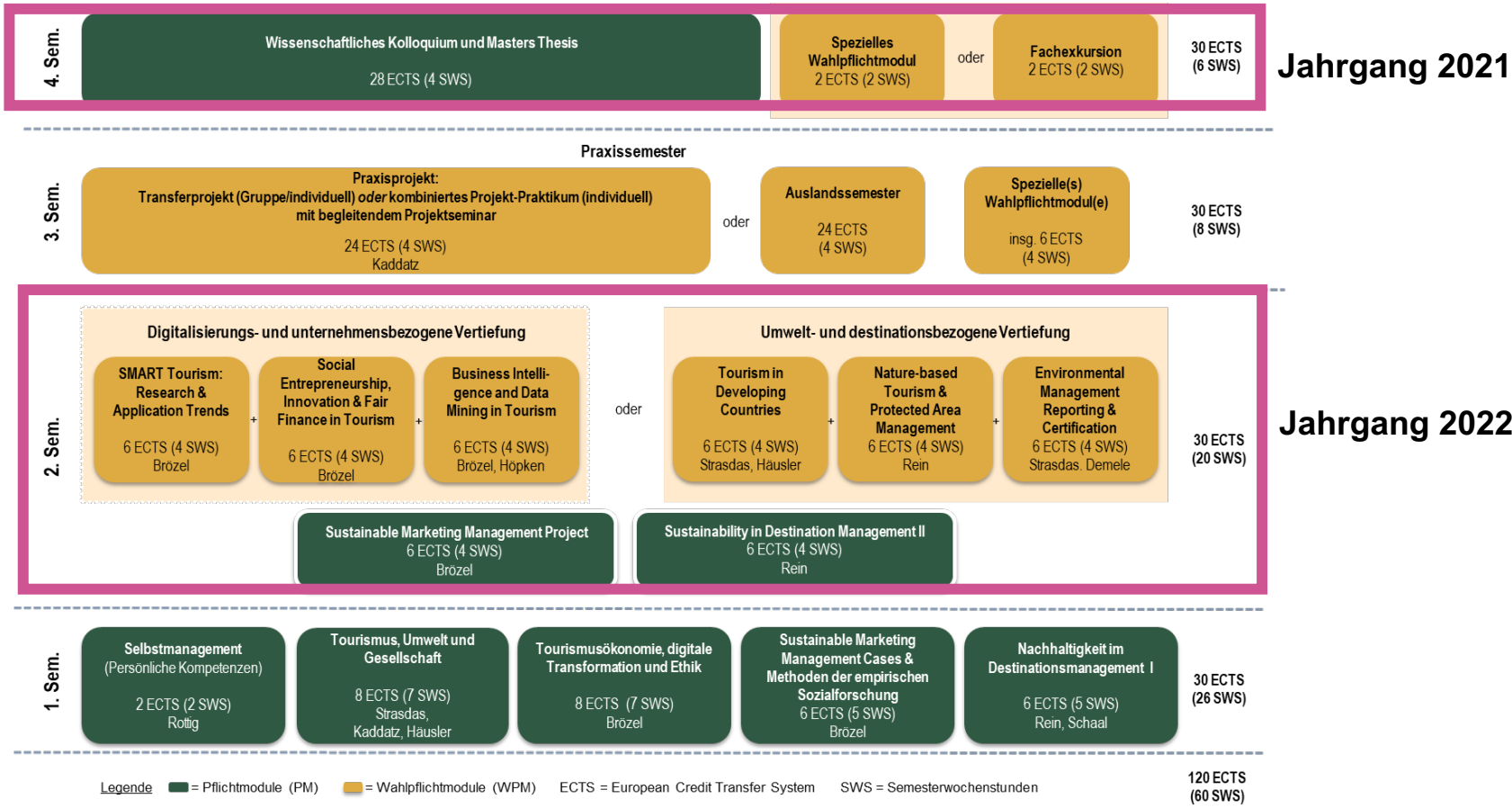

Hochschule
für nachhaltige Entwicklung
Eberswalde

I) Einführung zu speziellen WPM

WiSe 2023/ 24

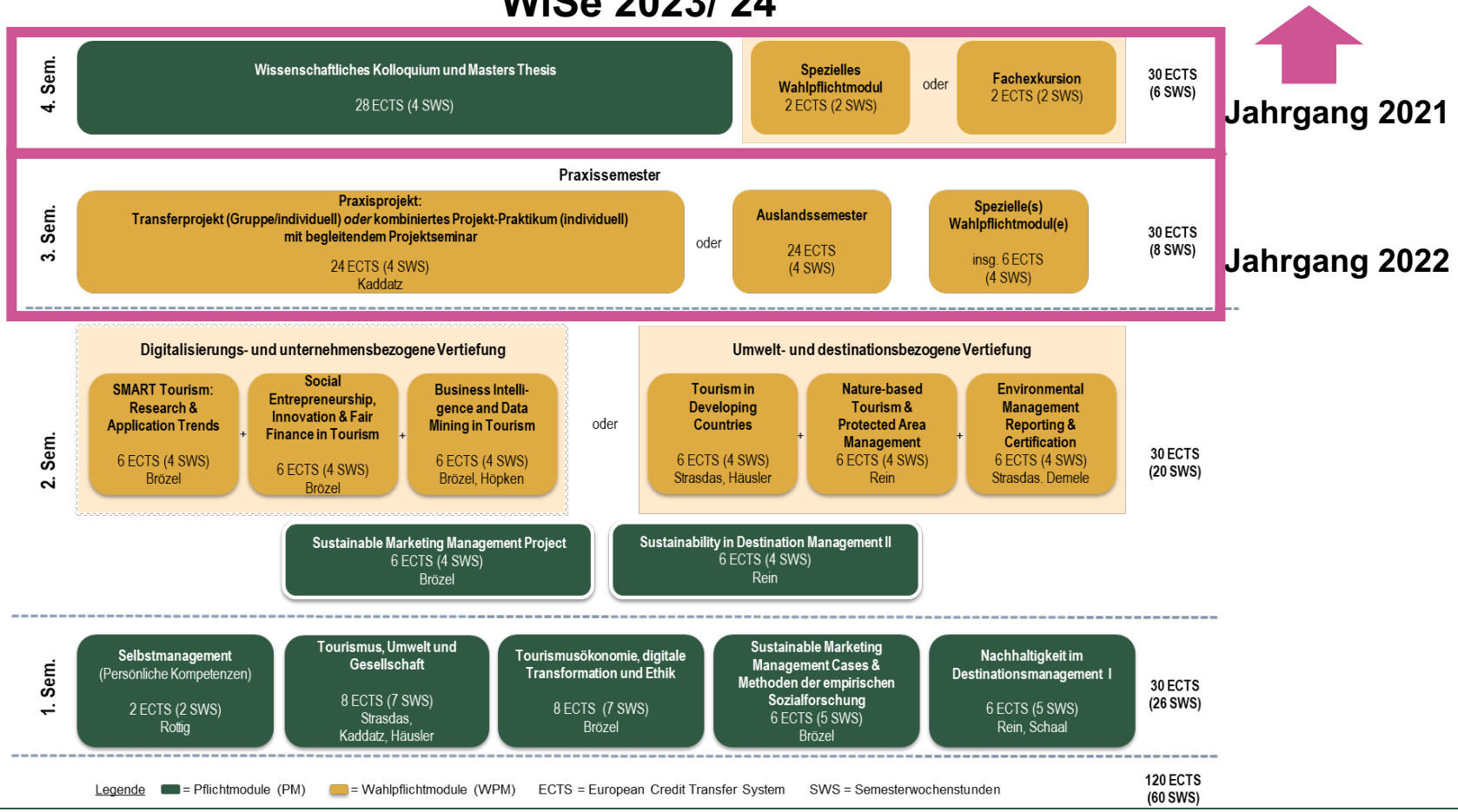

Hochschule
für nachhaltige Entwicklung
Eberswalde

I) Einführung zu speziellen WPM

WiSe 2023/ 24

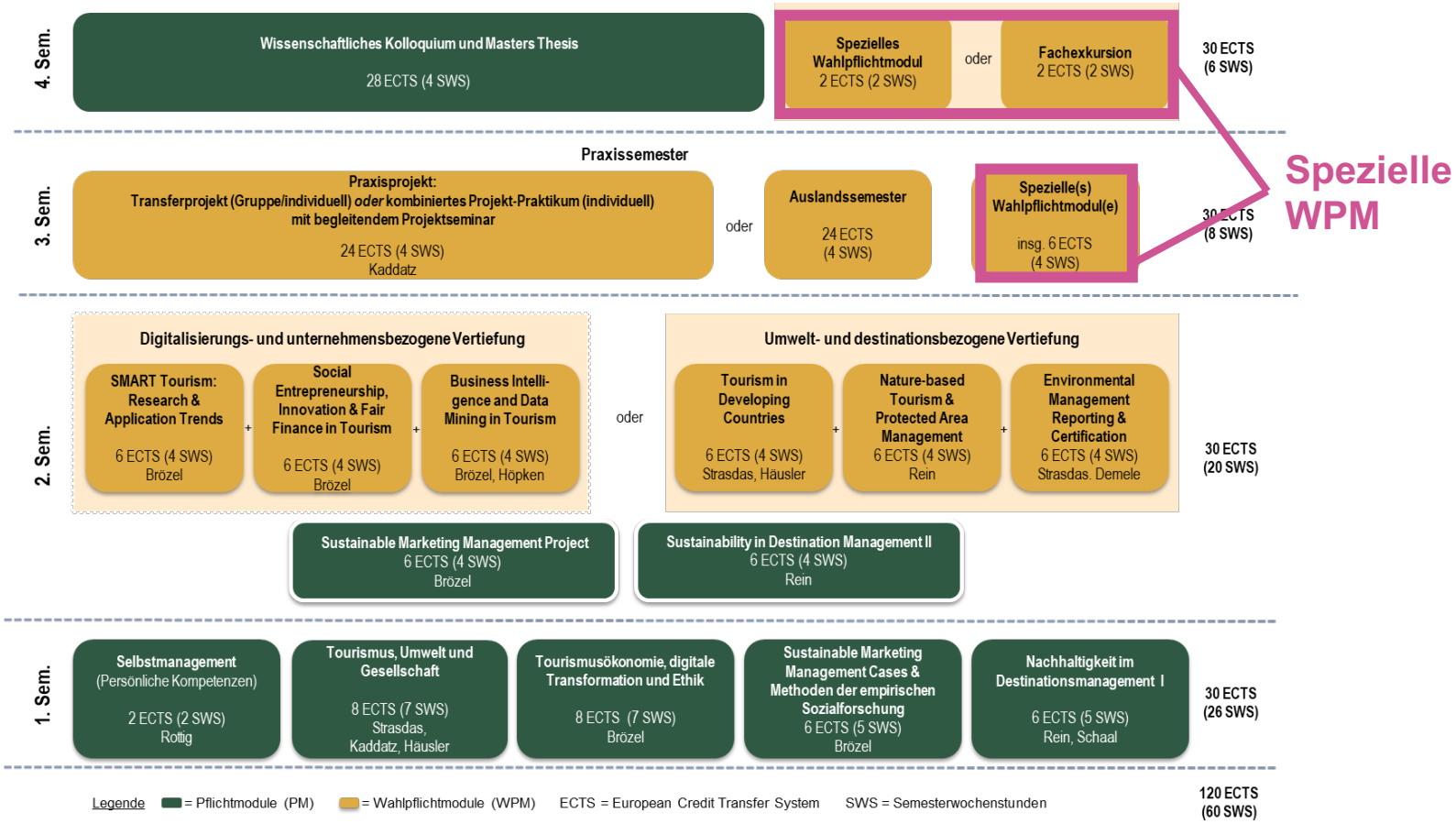

I) Einführung zu speziellen WPM

Anforderungen

- Sie müssen am Ende Ihres Studium mind. 8 ECTS durch das Belegen von **„speziellen WPM“** bzw. der Exkursion (im 3. und 4. FS) aufweisen.
- alle ECTS-Modul-Kombinationen sind möglich: 4+4, 2+6, 4x2, 1x8
- Hochschulweite Anwahlphase: 03.-07.07.2023 (via EMMA+)

I) Einführung zu speziellen WPM

Was sind spezielle Wahlpflichtmodule?

1. **Studiengangseigene** WPM
   1.1 WPM der nicht-gewählten Vertiefungsrichtung aus dem 2. Fachsemester
   1.2 Speziell im 3. und 4. Semester angebotene WPM

2. WPM **anderer HNEE-Studiengänge**

3. WPM von internationalen **Partnerhochschulen**
   -> (Entscheidung über Anerkennung dieser trifft Studiengangsleitung)

(vgl. SPO § 7, Abs. 4)

I) Einführung zu speziellen WPM

II) Vorstellung spezieller WPM

III) Klickanleitung

II) Vorstellung spezieller WPM

Was sind spezielle Wahlpflichtmodule?

1. **Studiengangseigene** WPM
   - **1.1 WPM der nicht-gewählten Vertiefungsrichtung aus dem 2. Fachsemester**
   - 1.2 Speziell im 3. und 4. Semester angebotene WPM

2. WPM **anderer HNEE-Studiengänge**

3. WPM von internationalen **Partnerhochschulen**
   -> (Entscheidung über Anerkennung dieser trifft Studiengangsleitung)

(vgl. SPO § 7, Abs. 4)

II) Vorstellung spezieller WPM

Was sind spezielle Wahlpflichtmodule?

1. **Studiengangseigene** WPM

   1.1 **WPM der nicht-gewählten Vertiefungsrichtung aus dem 2. Fachsemester**

Die einzelnen Modulbeschreibungen der WPM sind auf der Internetseite einsehbar unter:
https://www.hnee.de/de/Studium/Masterstudiengnge/Nachhaltiges-Tourismusmanagement/Studium-im-Detail/Studium-im-Detail-K460.htm

II) Vorstellung spezieller WPM

Was sind spezielle Wahlpflichtmodule?

1. **Studiengangseigene** WPM
   1.1 WPM der nicht-gewählten Vertiefungsrichtung aus dem 2. Fachsemester
   1.2 Speziell im 3. und 4. Semester angebotene WPM

2. WPM **anderer HNEE-Studiengänge**

3. WPM von internationalen **Partnerhochschulen**
   -> (Entscheidung über Anerkennung dieser trifft Studiengangsleitung)

(vgl. SPO § 7, Abs. 4)

II) Vorstellung spezieller WPM

Was sind spezielle Wahlpflichtmodule?

1. **Studiengangseigene** WPM
   1.1 WPM der nicht-gewählten Vertiefungsrichtung aus dem 2. Fachsemester
   1.2 Speziell im 3. und 4. Semester angebotene WPM

Name	ECTS	Kurzbeschreibung
Organisation der Fachexkursion 2024	**6**	- Online - 15 Termine, alle zwei Wochen (bis ca. Mai 2024)
Ökonomie des Glücks	**6**	- Online - Zweiwöchige Blockveranstaltung (27.11-08.12.23)

II) Vorstellung spezieller WPM

Was sind spezielle Wahlpflichtmodule?

1. **Studiengangseigene** WPM
   1.1 WPM der nicht-gewählten Vertiefungsrichtung aus dem 2. Fachsemester
   1.2 Speziell im 3. und 4. Semester angebotene WPM

Name	ECTS	Kurzbeschreibung
Organisation der Fachexkursion 2024	**6**	- Bildung eines studentischen Orga-Teams - gemein. Planung und Durchführung der Fachexkursion -> erstreckt sich über zwei Semester -> für Fachexkursion zusätzlich 2 ECTS <u>Aufgaben:</u> - eine übergreifende Orga-Aufgabe (z.B. Orga Unterkünfte) - Reiseleitung an einem Tag (inkl. didaktischem Konzept)

II) Vorstellung spezieller WPM

Was sind spezielle Wahlpflichtmodule?

1. **Studiengangseigene** WPM
   1.1 WPM der nicht-gewählten Vertiefungsrichtung aus dem 2. Fachsemester
   1.2 Speziell im 3. und 4. Semester angebotene WPM

Name	ECTS	Kurzbeschreibung
Organisation der Fachexkursion 2024	**6**	Methodik: - Online-Modul, Arbeit überwiegend mit Miro-Board

II) Vorstellung spezieller WPM

Was sind spezielle Wahlpflichtmodule?

1. **Studiengangseigene** WPM
   1.1 WPM der nicht-gewählten Vertiefungsrichtung aus dem 2. Fachsemester
   1.2 Speziell im 3. und 4. Semester angebotene WPM

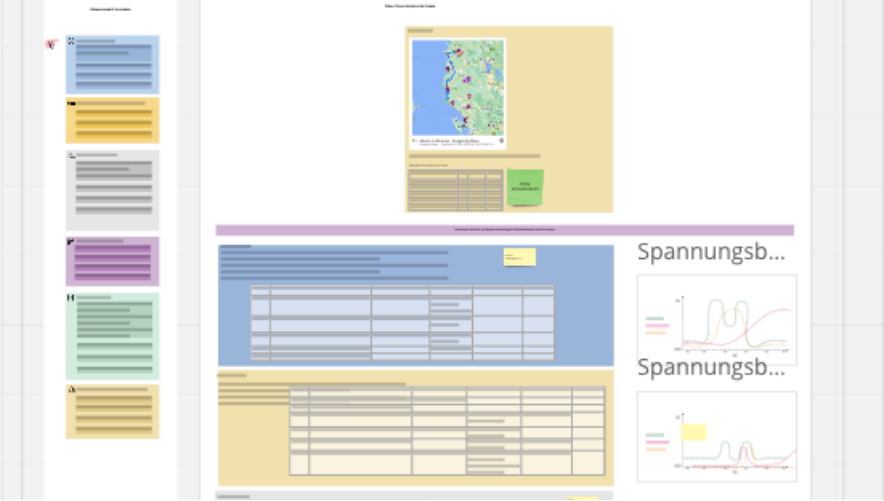

II) Vorstellung spezieller WPM

Was sind spezielle Wahlpflichtmodule?

1. **Studiengangseigene** WPM
   1.1 WPM der nicht-gewählten Vertiefungsrichtung aus dem 2. Fachsemester
   1.2 Speziell im 3. und 4. Semester angebotene WPM

Name	ECTS	Kurzbeschreibung
Organisation der Fachexkursion 2024	**6**	Methodik: - Online-Modul, Arbeit überwiegend mit Miro-Board - Abwechselnd theoret. Input + Austausch zu Stand Orga Voraussetzung: - Belegung Exkursion (2 ECTS) im SoSe 2024 - Hinweis: Reisekosten können bis zu 500€ betragen.

II) Vorstellung spezieller WPM

Was sind spezielle Wahlpflichtmodule?

1. **Studiengangseigene** WPM
   1.1 WPM der nicht-gewählten Vertiefungsrichtung aus dem 2. Fachsemester
   1.2 Speziell im 3. und 4. Semester angebotene WPM

Name	ECTS	Kurzbeschreibung
Organisation der Fachexkursion 2024	**6**	Termine: - 12.10. Online-Auftaktveranstaltung, - dann 14 Online-Termine á 1,5h Stunden alle zwei Wochen (Uhrzeit im Team abstimmbar) - im SoSe nach Wunsch gern auch in Präsenz - zusätzlich ca. 15 interne Orgateam-Termine einplanen. Größe: Mind. 5 - max. 10 Studierende

II) Vorstellung spezieller WPM

Was sind spezielle Wahlpflichtmodule?

1. **Studiengangseigene** WPM
   1.1 WPM der nicht-gewählten Vertiefungsrichtung aus dem 2. Fachsemester
   1.2 Speziell im 3. und 4. Semester angebotene WPM

Orga-Team Fachexkursion Albanien 2023

II) Vorstellung spezieller WPM

Was sind spezielle Wahlpflichtmodule?

1. **Studiengangseigene** WPM
   1.1 WPM der nicht-gewählten Vertiefungsrichtung aus dem 2. Fachsemester
   1.2 Speziell im 3. und 4. Semester angebotene WPM

Name	ECTS	Kurzbeschreibung
Ökonomie des Glücks	**6**	- Beschäftigung mit Entstehung von Wohlbefinden - Kennenlernen von Unternehmens- und Länderbeispielen, die sich bewusst für Wohlbefinden einsetzen - Lernen von Strategien, um Wohlbefinden zu steigern <u>Format:</u> - digitale, zweiwöchige Blockveranstaltung - Sprache deutsch <u>Termine:</u> 27.11 – 08.12.2023

II) Vorstellung spezieller WPM

Was sind spezielle Wahlpflichtmodule?

1. **Studiengangseigene** WPM
   1.1 WPM der nicht-gewählten Vertiefungsrichtung aus dem 2. Fachsemester
   1.2 Speziell im 3. und 4. Semester angebotene WPM

2. **WPM anderer HNEE-Studiengänge**

3. WPM von internationalen **Partnerhochschulen**
   -> (Entscheidung über Anerkennung dieser trifft Studiengangsleitung)

(vgl. SPO § 7, Abs. 4)

II) Vorstellung spezieller WPM

Was sind spezielle Wahlpflichtmodule?

2. WPM anderer HNEE-Studiengänge

Modul	ECTS	aus Studiengang:	Zulassungs-beschränkung	PL
Methodisch Gruppen begleiten	6	studiengangs-übergreifend	-	Reflexions-bericht
Wandel durch Innovation in der Region (WIR)	6	SESIN	-	Referat (30%), Beleg (70%)
Nachhaltiges Personalmanagement (NPM)	6	SESIN	-	Referat
Regionale Öffentlichkeitsarbeit	**6**	Nachhaltige Regional-entwicklung	maximal 20 Studierende insgesamt.	Mündliche Prüfung

II) Vorstellung spezieller WPM

Was sind spezielle Wahlpflichtmodule?

2. WPM anderer HNEE-Studiengänge

Modul	ECTS	aus Studiengang:	Zulassungs-beschränkung	PL
Erwachsenenbildung im Kontext nachhaltiger Entwicklung	6	Nachhaltige Regional-entwicklung	nur mit Vorkenntnissen in BNE	Klausur
Methoden und Konzepte einer Bildung für nachhaltige Entwicklung	6	Nachhaltige Regional-entwicklung	nur mit Vorkenntnissen in BNE	Hausarbeit
Umwelt, Gesellschaft, Nachhaltigkeit: 2c.GIS (GIS Basics)	2	Nachhaltige Regional-entwicklung	Bei Überbuchung haben NaRegio-Studierende Vorrang	Hausarbeit mE/ oE
GIS ++	6	Nachhaltige Regional-entwicklung	Bei Überbuchung haben NaRegio-Studierende Vorrang.	Hausarbeit

II) Vorstellung spezieller WPM

Was sind spezielle Wahlpflichtmodule?

1. Studiengangseigene WPM
   1.1 WPM der nicht-gewählten Vertiefungsrichtung aus dem 2. Fachsemester
   1.2 Speziell im 3. und 4. Semester angebotene WPM

2. WPM anderer HNEE-Studiengänge

3. **WPM von internationalen Partnerhochschulen**
   -> (Entscheidung über Anerkennung dieser trifft Studiengangsleitung)

(vgl. SPO § 7, Abs. 4)

Hochschule
für nachhaltige Entwicklung
Eberswalde

II) Vorstellung spezieller WPM

Was sind spezielle Wahlpflichtmodule?

2. WPM von internationalen Partnerhochschulen

Modul	ECTS	Partnerhochschule:	Termine
~~**Management for Sustainable Tourism – MaST Summer Lab**~~	~~4-6~~	~~University of Sassari, Sardinien, Italien~~	~~?~~
Verschiedene Module (siehe Liste auf NTM-Internetseite)	2-5	Palacký University Olomouc, Tschechien	unter-schiedlich

Aktuelle Infos:
An der Universität in Sassari können verschiedene WPM belegt werden. Eine Liste finden Sie auf unserer Internetseite! Das MaST Summer Lab findet in diesem Jahr nicht statt. (Stand 05.07.23)

II) Vorstellung spezieller WPM

Was sind spezielle Wahlpflichtmodule?

2. WPM von internationalen Partnerhochschulen

Palacký University Olomouc, Tschechien

Winter Semester

Dept	Code	Title of the course	ECTS	Teacher
KAS	@GYM	Gymnastics	2	Martina Poláková
KAS	@TESP	Team Sports	5	Pavel Háp et al.
KAS	@MASP	Martial Sports	2	Jiří Štěpán
KAT	@WHES	Wheelchair Sports	2	Daniel Mikeška
KAT	@APAI	Introduction to APA	3	Ondřej Ješina
KSK	@CFDT	Czech Folk Dances and Traditions	2	Kristýna Janečková
IZS	@RMHS	Research Methods in Health Sciences	5	Petr Baďura
KAT	@SAPA	Successful Aging and Physical Activity	5	Julie Wittmannová
KAT	@KPAZ	APA Winter Camp*	3	Martin Kudláček/ Ondřej Ješina
KRL	@MAPA	Management in PA	5	Vladimír Hobza jun.
KRL	@SUTO	Sustainable Tourism	4	Miroslav Rončák
KPK	@MOCL	Motor Control and Learning	5	Reza Abdollahipour
KAS	@SWIM	Swimming*	2	Filip Neuls
KRL	@WLFT	Wellness and Fitness	5	Michal Kudláček
KFA	@BAC	Balance Training in Kinesiotherapy	2	Tamara Zlámalová
KSK	@ELI1	English for International Students 1	3	Jitka Martincová
KSK	F@IDS	International Dimensions in Sport Sciences, Recreation, and Physiotherapy	3	Jitka Martincová

-> Mitte-Ende Januar 2024

Liste einsehbar unter: https://ftk.upol.cz/en/study/exchange-students/

II) Vorstellung spezieller WPM

Was sind spezielle Wahlpflichtmodule?

2. WPM von internationalen Partnerhochschulen

- Vorgehen:
  - Angebote der Partnerhochschulen nicht über EMMA+ anwählbar!
  - Bei Interesse im Anwahlzeitraum mit Studiengangsleitung und international Office in Verbindung setzen.
  - Sie erhalten Formulare zur Anerkennung der Module.
  - Anschließend bei Partnerhochschule melden.

II) Vorstellung spezieller WPM

Eine Übersicht über alle zur Verfügung stehenden WPM
ist auf folgender Seite einsehbar:

https://www.hnee.de/de/Studium/Masterstudiengnge/Nachhaltiges-Tourismusmanagement/Fr-Studierende/Fr-Studierende-K6507.htm

III) Klickanleitung

- Anwahl wie die Module der Vertiefungsrichtung – nur über den Bereich NTM – Spezielles Wahlpflichtmodul

III) Klickanleitung

- Anwahl wie die Module der Vertiefungsrichtung – nur über den Bereich NTM – Spezielles Wahlpflichtmodul

III) Klickanleitung

- Anwahl wie die Module der Vertiefungsrichtung – nur über den Bereich NTM – Spezielles Wahlpflichtmodul

Nachhaltiges Tourismusmanagement (M.A.) 2019 > Wahlpflichtmodule > NTM - Spezielles Wahlpflichtmodul

Allgemeine Informationen:

In diesem Bereich sollen Module mit insgesamt maximal 8 ECTS angewählt werden!

Anmeldung zu Modulen und Veranstaltungen

Veranstaltung Dozenten Zeitraum Anmeldegruppe Standort	Anmeld. bis Max.Teiln.|Anm.	
M.04.0343 Spezialisierung 2 - Management von Innovation und Wandel (SoSe 2022) N.N.	23.01.2022	Anmelden
M.04.1918 Environmental Management, Reporting and Certification (SoSe 2022) Prof. Dr. Wolfgang Strasdas	23.01.2022	Anmelden

4

Hochschule
für nachhaltige Entwicklung
Eberswalde

Fragen

Vielen Dank!